Les premières rencontres de l'éco-pastoralisme

Des animaux là où on ne les attend pas!
Entretien des sites historiques et touristiques départementaux

Mars 2012

Etat des lieux des espaces verts

Domaine d'Harcourt

Un site de 23 ha comprenant:

- un arboretum de collection de 7 ha,
- un arboretum de peuplement de 4 ha,
- une prairie de 3 ha,
- des pelouses, les douves du château et une partie boisée.

Gisacum

Un site de comprenant de 14 ha

- 9 ha de réserves archéologiques,
- le jardin archéologique sur 2,5ha,
- pelouse et zone d'accueil (la base archéologique et centre d'interprétation) sur 1,5ha,
- parking d'1 ha

Les activités développées sur le sites

- accueil du public: 40 000 visiteurs/an au Domaine d'Harcourt et 15 000 à Gisacum,
- accueil de groupe scolaires de mars à novembre
- mise en œuvre de programmes d'animations grand public (Journées romaines, Fête du bois, Journées du patrimoine, Automnales d'Harcourt…),
- recherche, fouilles archéologiques

Raisonner l’entretien des espaces verts

- des modes d’intervention différents pour chaque site,
- des objectifs de gestion et d’entretien adaptés à l’utilisation des espaces,
- la définition de plans de gestion et d’entretien des espaces verts pour:
    - définir des méthodes d’entretien adaptés,
    - coordonner les interventions des agents et des entreprises,
    - raisonner les interventions d’entretien (se mettre d’accord sur le résultat attendu)
    - expérimenter de nouvelles méthodes, les évaluer avant de les déployer

Exemple du plan de gestion du Domaine d'Harcourt

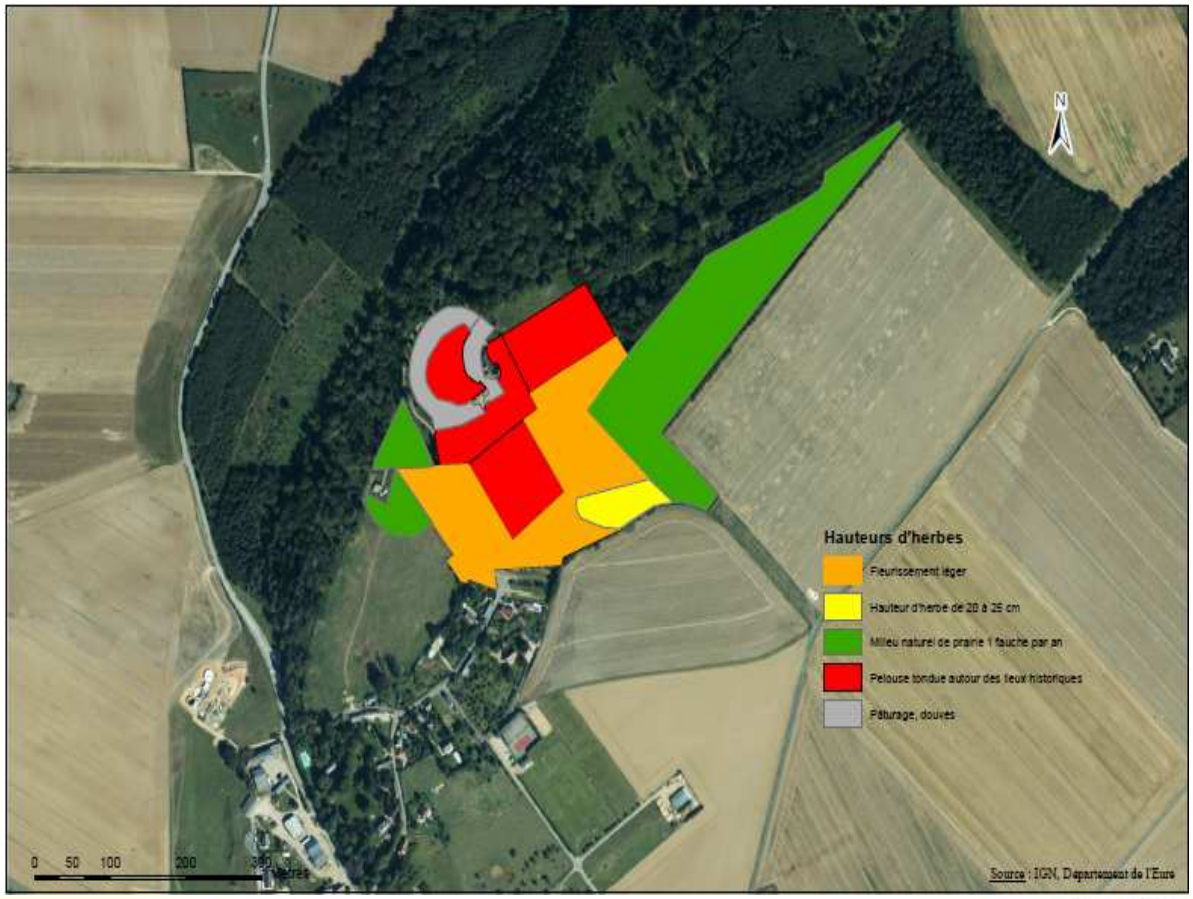

Le pâturage: une méthode d'entretien bien adaptée

•Pour les espaces difficilement accessibles avec des moyens mécaniques

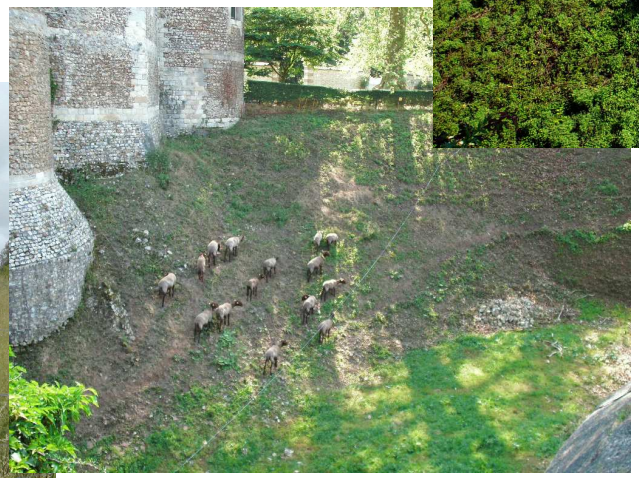

Le pâturage: une méthode d'entretien expérimentée

•Pour la mise en œuvre de mode d'entretien écologique

Un intérêt écologique et un attrait touristique

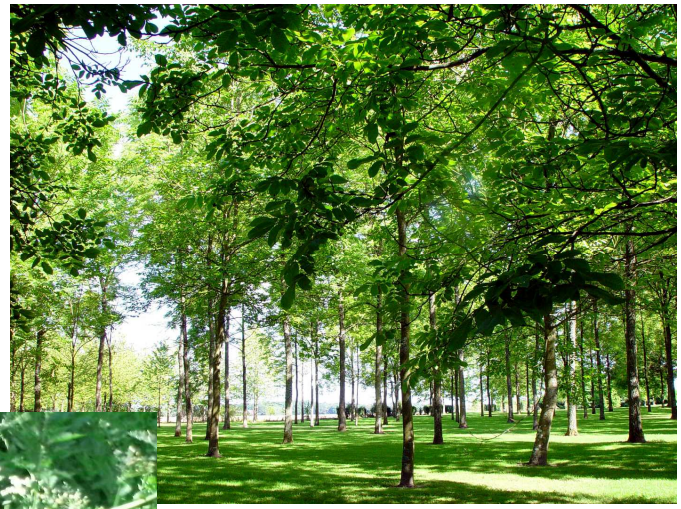

La gestion du troupeau

•Un unique troupeau ovin de race solognot d'une cinquantaine d'animaux

•Le suivi zootechnique et l'organisation du pâturage externalisé (le partenariat, la prestation, coûts)

•Une conduite d'élevage adaptée aux objectifs de gestion des espaces verts (reproduction, chargement, choix de la race…) et aux pratiques administratives d'une collectivité territoriale

•Quelques incidents qui peuvent être anticipés